

Corona-Plan für Eltern

A. Neth
DaZ-KFB
Schulamts Neumünster

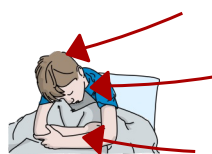

Fieber
38° C

Mein Kind ist krank.



Mein Kind hat einen
positiven Schnelltest
zu Hause.



Mein Kind hat einen
positiven Schnelltest in
der Schule.

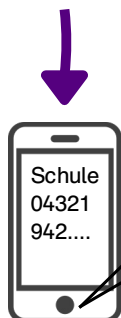

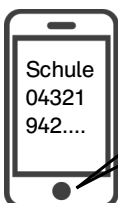

Mein Kind ist krank.

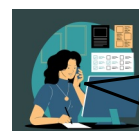

Mein Kind hat einen positiven Test.



Ihr Kind hat einen **positiven Test**.
Bitte holen Sie Ihr Kind ab.

Arzt oder Ärztin  oder  Corona Test-Zentrum

positiv

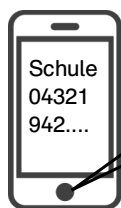
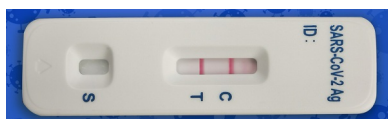

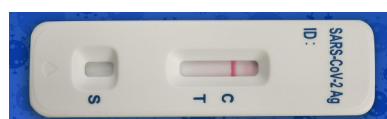

Mein Kind ist positiv.



negativ



 **zu Hause bleiben 10 Tage**

oder nach  7 Tagen

Bescheinigung über einen PoC-Antigen-Test
- negativ -

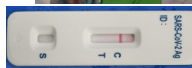

Gesundheitsamt
Stadt Neumünster

Es kommt **kein** Brief vom Gesundheitsamt.

Wann muss man als Kontaktperson zu Hause bleiben?



Die Schwester, der Bruder oder die Eltern haben einen positiven Schnelltest.

enger Kontakt ohne Schutz = in der Wohnung, im gleichen Raum, ohne Maske, länger als 10 Minuten



Gesundheitsamt
Stadt Neumünster

Es kommt **kein** Brief vom Gesundheitsamt.

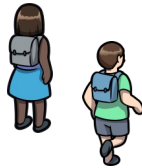

Schüler und Schülerinnen als **Kontaktperson**



zu Hause bleiben 10 Tage



oder nach **7 Tagen**

Bescheinigung über einen PoC-Antigen-Test
- negativ -

Eltern / Erwachsene Jugendliche als **Kontaktperson**

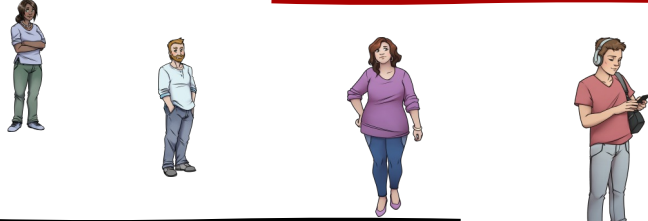

3 Corona Impfungen (Booster-Impfung)



2 Corona Impfungen - 2. Impfung max. 3 Monate her



2 Corona Impfungen + 1x Corona positiv + Corona negativ !



Corona positiv max. 3 Monate her

keine Quarantäne



nicht geimpfte Erwachsene



Corona positiv länger als 3 Monate her

zu Hause bleiben 10 Tage



oder nach **7 Tagen**